

SINOTIS v1.0

APLIKASI NOTARIS

Menjadikan pekerjaan lebih cepat dan mudah

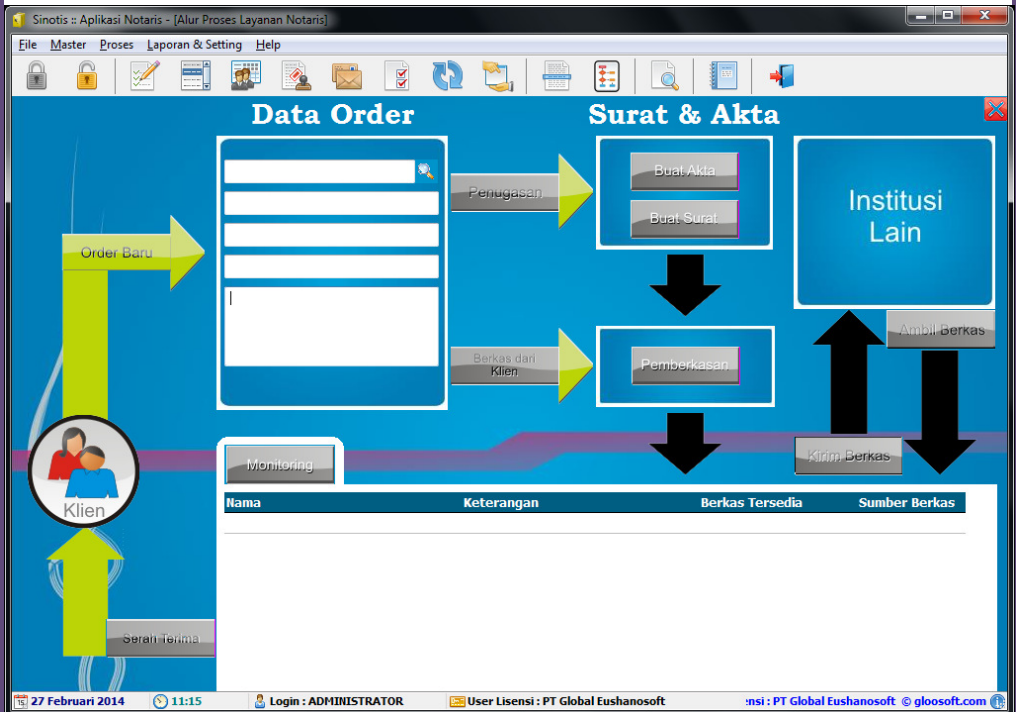

PANDUAN INSTALASI

PT. GLOBAL EUSHANOSOFT | sinotis.com

INSTALASI PROGRAM

1. Jalankan file setup (**Notaris Setup.exe**).
2. Pilih **Instalasi Lengkap (Aplikasi dan Server)**. Bila pilihan tidak muncul, abaikan.
3. Klik tombol **Lanjut** sampai Selesai.
4. Jalankan program untuk pertama kali, maka akan muncul perintah aktivasi. Silakan masukkan kode aktivasi yang diperoleh bersama file setup atau ketika download file setup. Kemudian klik tombol **Aktivasi**.

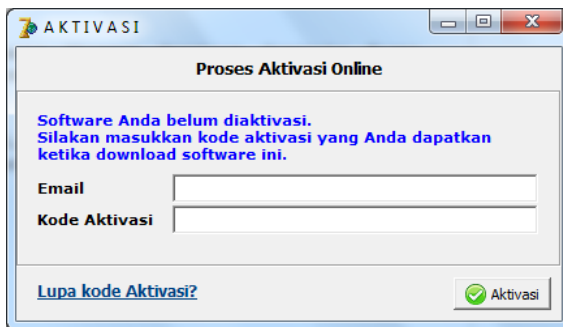

Gambar 1 - Form Aktivasi

5. Setelah software berhasil diaktifkan, maka akan muncul konfirmasi untuk setting database.

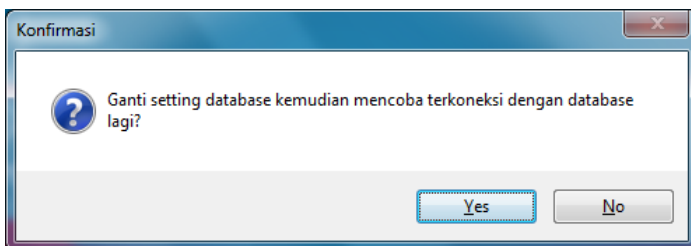

Gambar 2 - Konfirmasi Setting Database

6. Klik **Yes**, kemudian akan muncul form untuk setting database. Bila mengikuti proses instalasi, maka tinggal klik tombol **Test Koneksi**, kemudian klik tombol **Buat Database**. Tunggu sampai selesai, kemudian catat nama komputer sesuai informasi ketika pembuatan database telah selesai dibuat. Setelah database selesai dibuat, bila menginginkan data demo disertakan, klik pada tombol **Isi Data Contoh**. Selanjutnya klik tombol **Simpan**.

Setting Database

☒ Menggunakan server bawaan dari aplikasi (Direkomendasikan)

Nama Server:

Nama Database:

Port:

Username:

Password:

Status

Keterangan

Bila menggunakan server bawaan, maka USERNAME, PASSWORD dan PORT tidak perlu diganti.

Bila aplikasi berada di server, NAMA SERVER diisi localhost, bila sebagai komputer klien, maka NAMA SERVER diisi nama komputer yang sudah terinstall server database.

Gambar 3 - Setting Database

7. Setelah database berhasil dibuat dan pengaturan berhasil disimpan, maka akan muncul tampilan login seperti ini. Default isian untuk username adalah **admin** dan password tetap dikosongkan. Kemudian klik **OK**.

Gambar 4 - Form Login

8. Setelah login untuk pertama kali, maka akan muncul form untuk melakukan pengaturan untuk program. Isikan sesuai data yang diminta, kemudian klik OK untuk simpan. Berikut ini contoh pengisiannya:

Setting Pejabat Notaris/PPAT

Gambar 5 - Setting Pejabat Notaris : Surat Keputusan

Setting Program

Pejabat PPAT | Akta | Aplikasi

Nama & Gelar Singkat Contoh: BIMA SUMANTRI, SH
ANRADE NASUTION, SH

Nama & Gelar Lengkap Contoh: BIMA SUMANTRI, Sarjana Hukum
ANRADE NASUTION, Sarjana Hukum

Surat Keputusan | **Kantor** | Data Pribadi

Daerah Kerja: Contoh : KOTA YOGYAKARTA
KOTA YOGYAKARTA

Alamat Kantor
Jalan Gedongkuning Selatan 202G Yogyakarta

Telp
(0274) 443 8899

Fax
-

OK Batal

Gambar 6 - Setting Pejabat Notaris : Data Kantor

Setting Program

Pejabat PPAT | Akta | Aplikasi

Nama & Gelar Singkat Contoh: BIMA SUMANTRI, SH
ANRADE NASUTION, SH

Nama & Gelar Lengkap Contoh: BIMA SUMANTRI, Sarjana Hukum
ANRADE NASUTION, Sarjana Hukum

Surat Keputusan | Kantor | **Data Pribadi**

Nama sesuai KTP No KTP
ANRADE NASUTION 3404100506820002

Alamat Rumah
Jalan Gedongkuning Selatan 202G Yogyakarta

Tempat Lahir Tanggal Lahir
Yogyakarta 05 Juni 1982

Email Pekerjaan
anrade.nasution@yahoo.co.id Notaris dan PPAT

OK Batal

Gambar 7 - Setting Pejabat Notaris : Data Pribadi

Setting untuk Isi Akta

Setting Program

Pejabat PPAT | **Akta** | Aplikasi

Komparisi | Objek Termasuk | Bukti Hutang

Template komparisi

dilahirkan di [TempatLahir] pada tanggal [TglLahir] ([TglLahirTeks]),
[Pekerjaan], bertempat tinggal di [Alamat], Pemegang Nomor Induk
Kependudukan Nomor [NoKTP], [WargaNegara]

Contoh : dilahirkan di [TempatLahir] pada tanggal [TglLahir] ([TglLahirTeks]),

Catatan : Kata yg di dalam kotak [] nantinya di dalam akta akan diganti
sesuai dengan data yg bersangkutan

OK Batal

Gambar 8 - Setting Akta : Komparisi

Setting Program

Pejabat PPAT | **Akta** | Aplikasi

Komparisi | **Objek Termasuk** | Bukti Hutang

Template kalimat di Akta untuk objek meliputi pula:

Tanah Pekarangan dan Bangunan berikut dengan segala sesuatu yang berdiri,
tumbuh, dan tertanam diatasnya tanpa terkecuali.
Tanah Pekarangan berikut dengan segala sesuatu yang berdiri, tumbuh, dan
tertanam diatasnya tanpa terkecuali.

Contoh : Tanah Pekarangan dan Bangunan berikut dengan segala sesuatu ya
Tanah Pekarangan berikut dengan segala sesuatu yang berdiri, tuml

Catatan : Satu template per baris, dipisahkan oleh ENTER

OK Batal

Gambar 9 - Setting Akta : Objek Termasuk

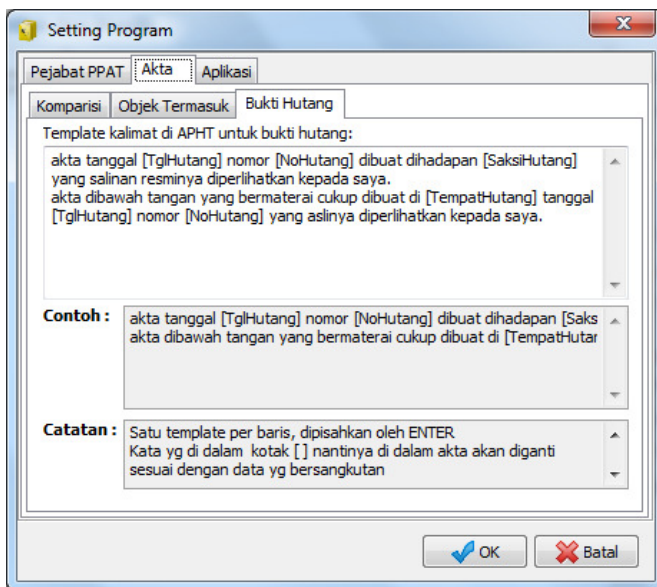

Gambar 10 - Setting Akta : Kalimat Bukti Hutang

Setting Aplikasi

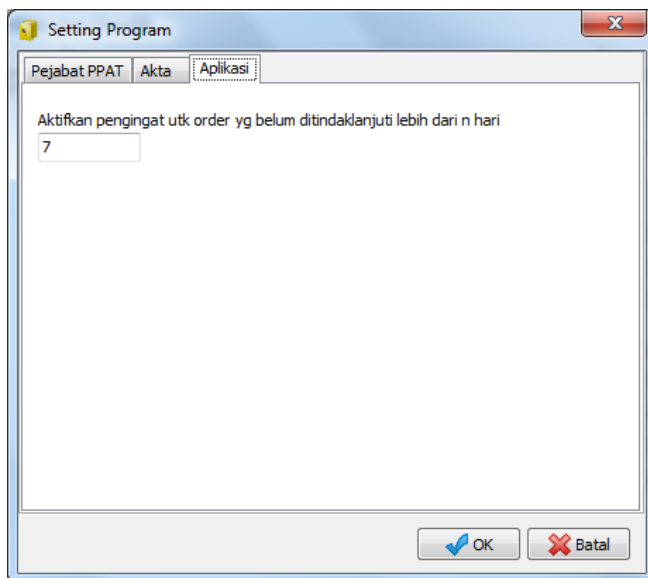

Gambar 11 - Setting Aplikasi

9. Setelah semua proses selesai dilakukan, maka instalasi Aplikasi Notaris berhasil dilakukan. Tampilannya akan seperti ini

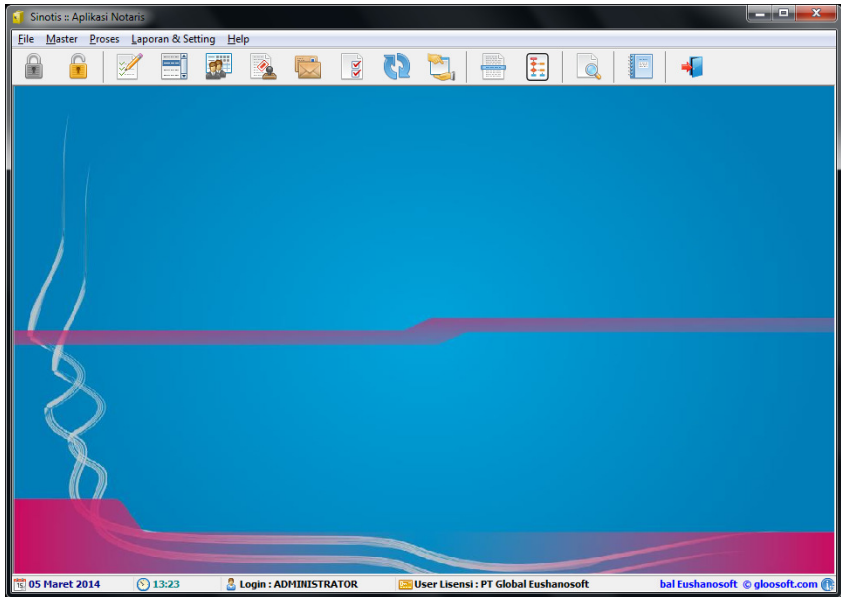

Gambar 12 - Tampilan Aplikasi

Demikian panduan instalasi ini, apabila ada pertanyaan atau masih ada yang kurang jelas, ingin memesan software atau ingin menjadi reseller silakan menghubungi kami melalui :



PT Global Eushanosoft

Jl Gedongkuning Selatan Nomor 202G Yogyakarta.

Telp :

 0274 443 8899

 081218618327

Email :

globaleushanosoft@yahoo.com

gesoft93@gmail.com

Website :

<http://sinotis.com>

<http://gloosoft.com>